

GOBIERNO MUNICIPAL DE APATZINGAN DE LA COSNTITUCION
 PLANO DEL RASTRO MUNI
 REGION ES DESARROLLO URBANO MUNICIPAL DE A. J. J. J.

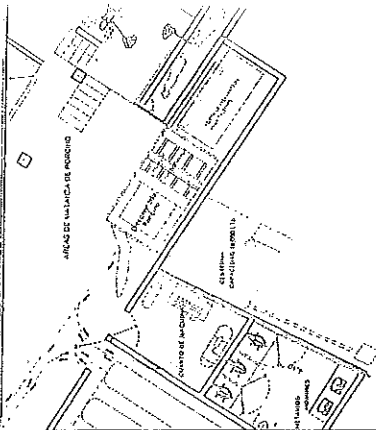

GOBIERNO MUNICIPAL DE APATZINGAN DE LA COSNTITUCION

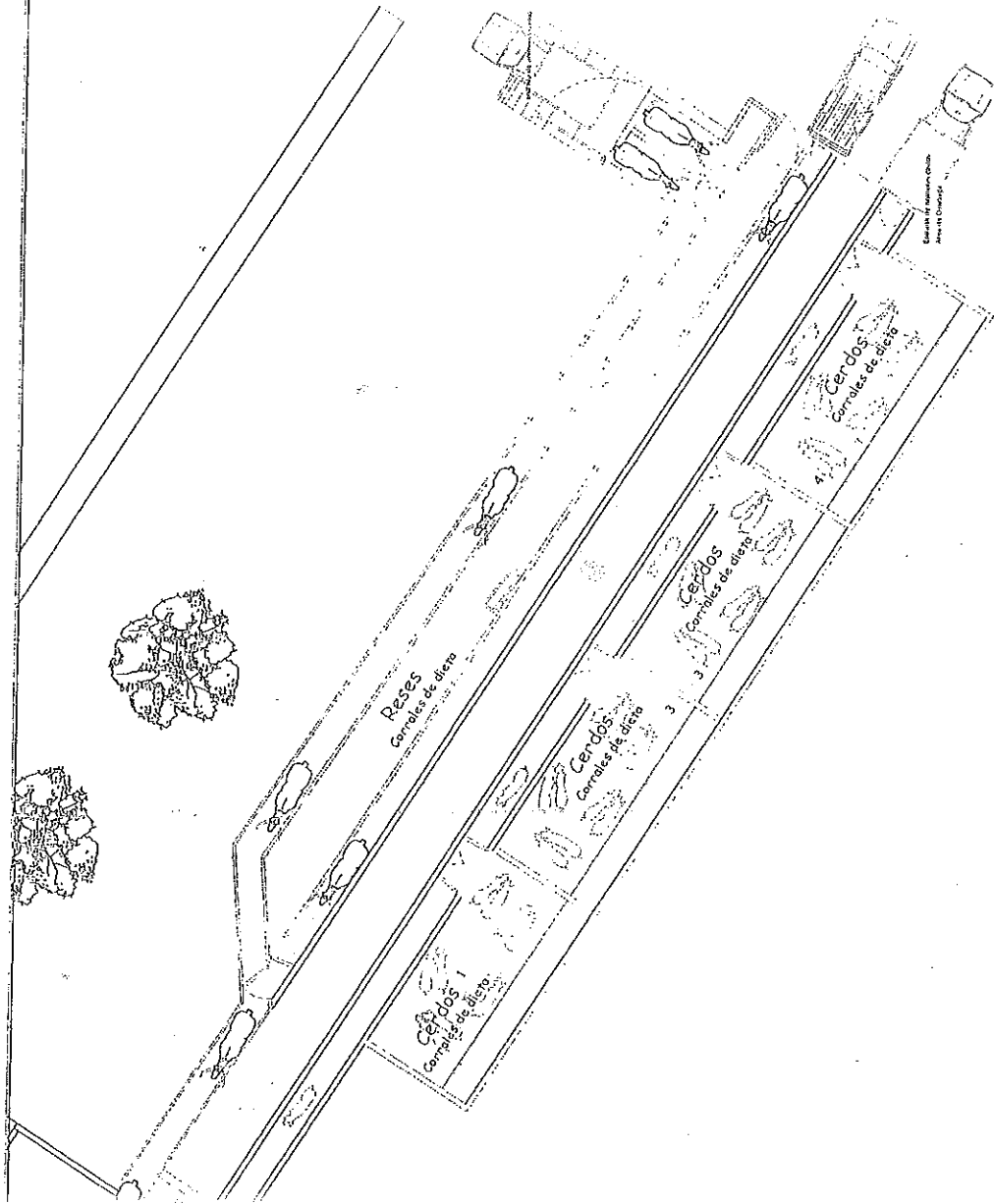

60.00

DEPARTAMENTO DE PLANOS
 URBANOS

DIRECTOR DE DESARROLLO URBANO:
 ARO. RAFAEL VIVEROS RAMIREZ

LEVANTAMIENTO, DISEÑO, Y REALIZACIÓN:
 ARO. SORIA GARCIA JOSE ROQUE
 LEVANTAMIENTO CADASTRO:
 INSPECTOR: FERMIN LARA Y JOSE VIVEROS

DIRECCIÓN:
 AV. REP. NO. JUAREZ SIN. COLONIA LA FLORIDA
 MUNICIPIO:
 APATZINGAN

ESCALA GRAFICA
 1:1000

MARZO 2016

GOBIERNO MUNICIPAL DE APTAZINGAN DE LA CONSTITUCION

PLANO DEL RASTRO MUNICIPAL

DIRECCION DE DESARROLLO URBANO MUNICIPAL DEL M. AYUTZAPAN

DE APTAZINGAN DE LA CONSTITUCION

M. AYUTZAPAN

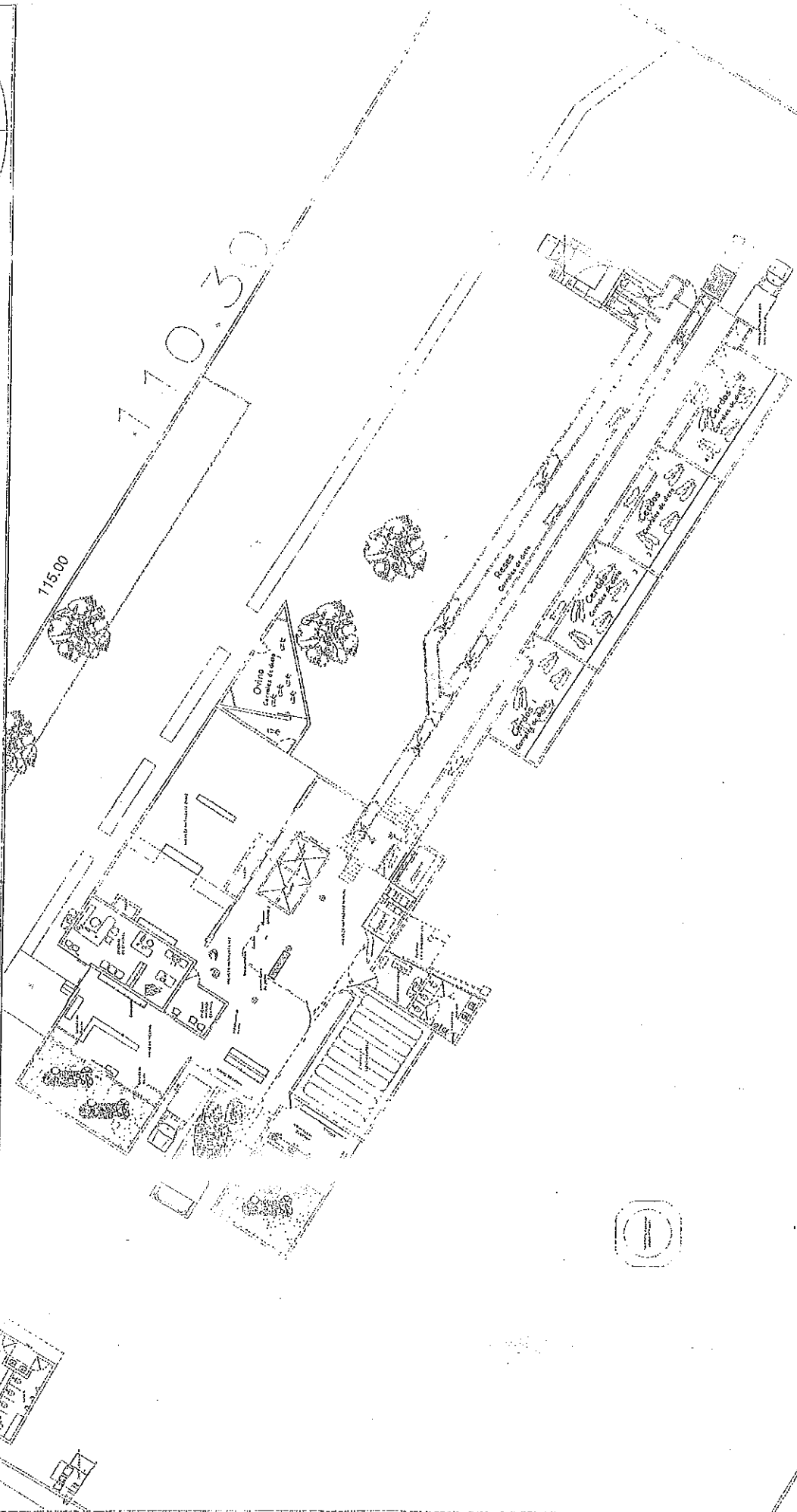
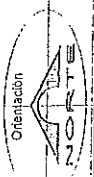

ESCALA GRAFICA

DEPARTAMENTO DE PLANOS URBANOS

DIRECTOR DE DESARROLLO URBANO:
ABO. RAFAEL VIVEROS RAMIREZ

GOBIERNO MUNICIPAL DE APTAZINGAN DE LA CONSTITUCION
ABO. SORIA GARCIA JOSE ROGUE
COORDINADOR DE PLANOS
INSPECTOR: PERMIN LARA Y JOSE VIVEROS
FECHA:
MARZO 2018

PROYECTO: JUAREZ S/N, COLONIA LA FLORIDA
AV. BENITO JUAREZ
APATZINGAN

GOBIERNO MUNICIPAL DE APATZINGAN DE LA CONSOLIDACION

PLANO DEL RASTRO MUNICI

SECRETARIA DE DESARROLLO URBANO MUNICIPAL DEL ESTADO DE YUCATAN

MUNICIPIO DE APATZINGAN DE LA CONSOLIDACION

YUCATAN

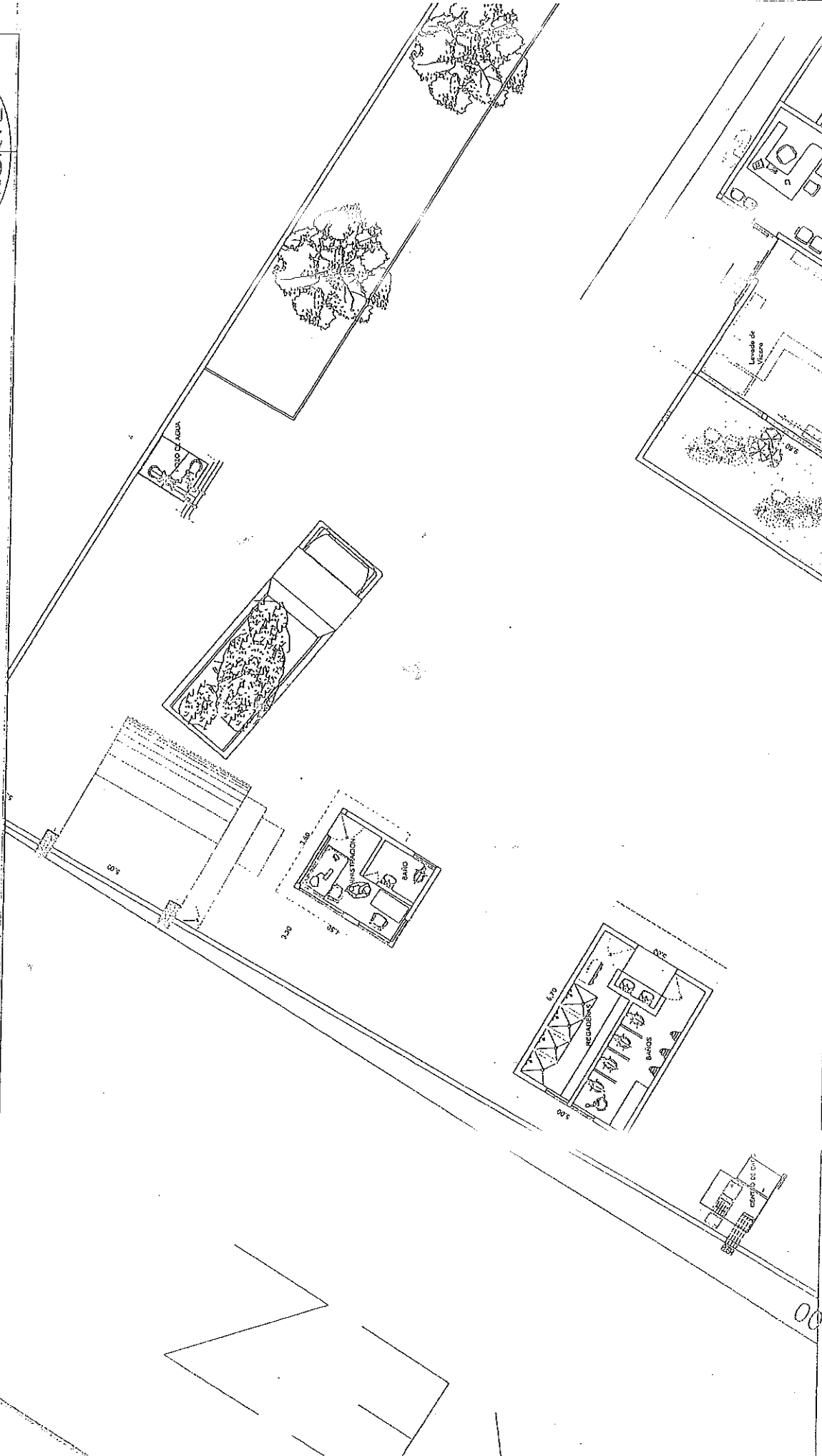
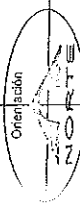

DEPARTAMENTO DE PLANOS URBANOS

DIRECTOR DE DESARROLLO URBANO:
ARQ. RAFAEL VIVEROS RAMIREZ

LEONARDO LACRUJANA Y ORGANIZACION
ARQ. SORIA GARCIA JOSE ROQUE
LEONARDO GARDNER
INSPECTOR: FERMIN LARA Y JOSE VIVEROS
FECHA:
MARZO 2016

DIRECCION:
AV. BENITO JUAREZ S/N COLONIA LA FLORENCIA
MUNICIPIO DE APATZINGAN
YUCATAN

ESCALA GRAFICA
1:1000
1:500
1:200
1:100
1:50
1:20
1:10
1:5
1:2
1:1

BENITO JUÁREZ

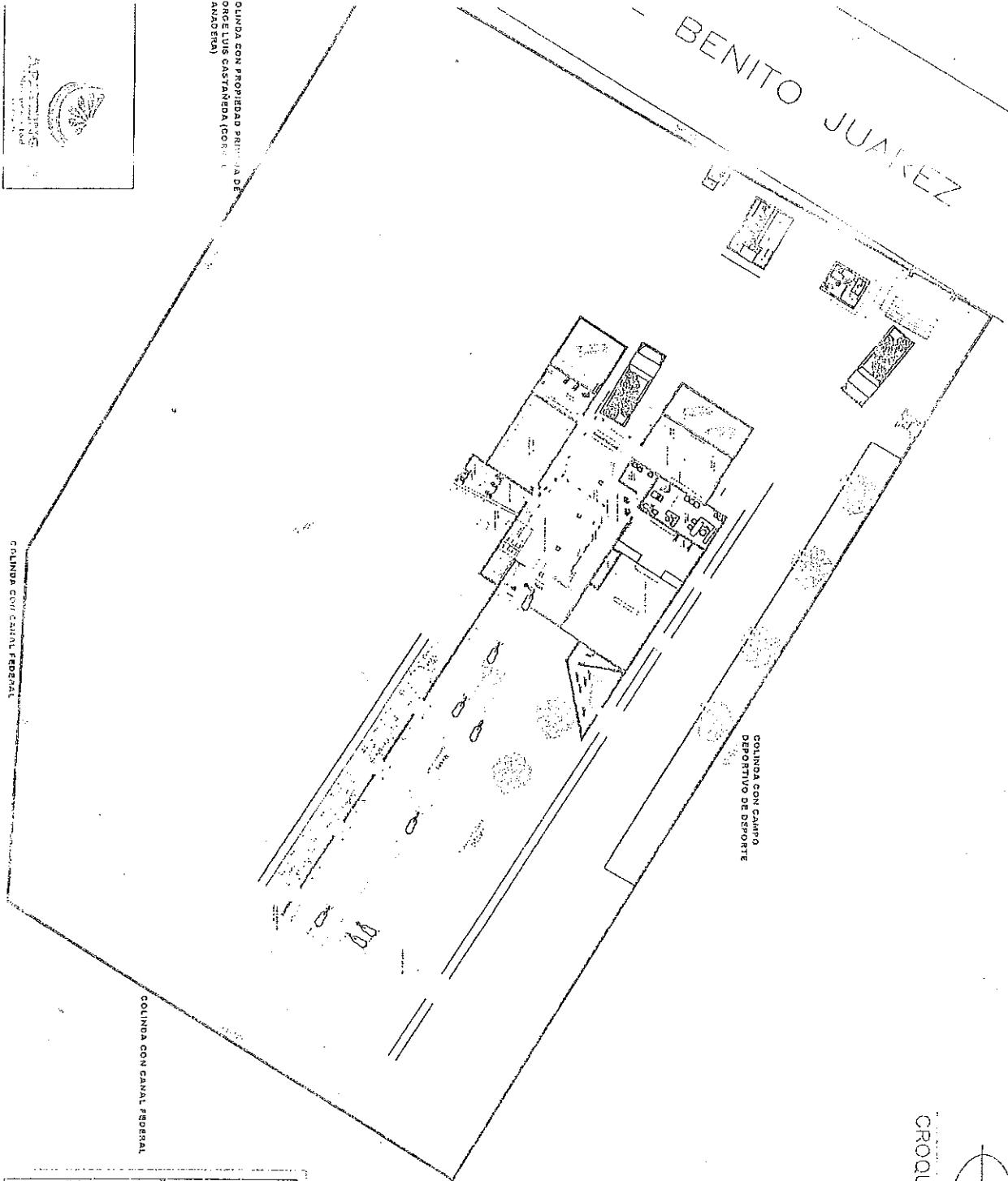

CROQUI DE LOCALIZACIÓN



AL RE. 116.000 METROS CUADRADOS DE AREA Y UNO DE LOS MAS GRANDES DE LA CIUDAD DE BENITO JUÁREZ, ESTADO DE GUJARQUATO, MEXICO, EN LA COMUNIDAD URBANA CASTAÑEDA, CON UN AREA DE 1.200 METROS CUADRADOS, EN LA CALLE DEL CANAL FEDERAL, EN EL MUNICIPIO DE BENITO JUÁREZ, ESTADO DE GUJARQUATO, MEXICO.

SUPERFICIE TOTAL: 8752.10 M2

PROYECTO

UBICACION

ESTADO DE GUJARQUATO, MUNICIPIO DE BENITO JUÁREZ, COMUNIDAD URBANA CASTAÑEDA, CALLE DEL CANAL FEDERAL.

PROYECTO

PROYECTO DE RECONSTRUCCION DE LA CALLE DEL CANAL FEDERAL, EN LA COMUNIDAD URBANA CASTAÑEDA, MUNICIPIO DE BENITO JUÁREZ, ESTADO DE GUJARQUATO, MEXICO.

AREA

1.200 METROS CUADRADOS

FECHA

ABRIL 2014

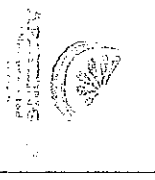

QUINDA CON PROPIEDAD PRIVADA DE ORIGEN URBANO CASTAÑEDA (CON VIVIENDA ANADIDA)

COLONIA CON CANAL FEDERAL

COLONIA CON CAMPO DEPORTIVO DE DEPORTE

COLONIA CON CANAL FEDERAL

Plano
General

170.30

18.00

24.00

JUANIN

